Hymn na peregrynację relikwii św. Gerarda Majelli

T: br. Franciszek Hans
M: br. Artur Cich CSsR
s. Efraima Symanych CSSJ

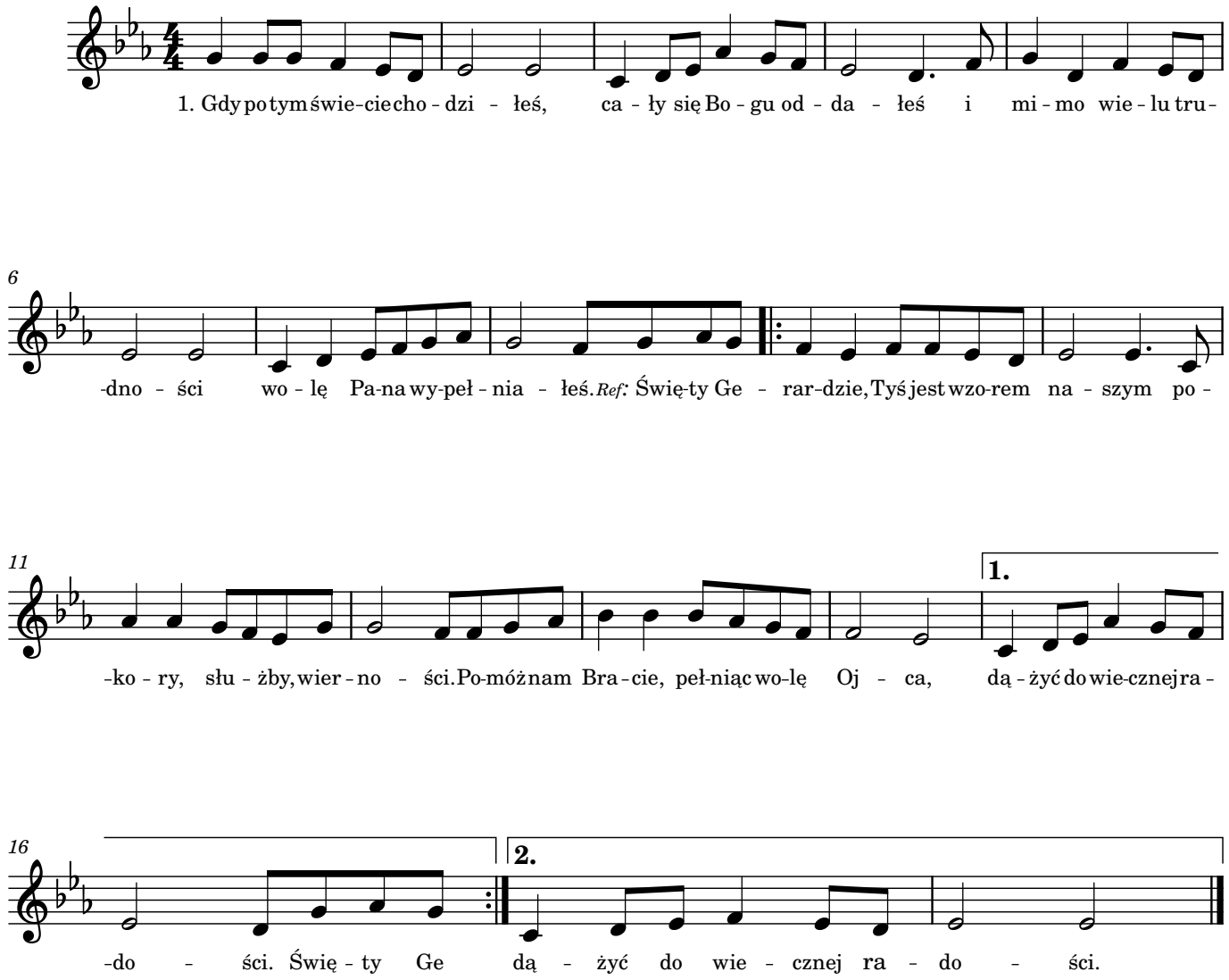

1. Gdy po tym świecie chodziłeś,
cały się Bogu oddałeś
i mimo wielu trudności
wolę Pana wypełniałeś.

Ref.: Święty Gerardzie, Tyś jest wzorem naszym
pokory, służby, wierności.
Pomóż nam, Bracie, pełniąc wolę Ojca,
dążyć do wiecznej radości.

2. Ludzi grzesznych zachęcałeś,
by się z Bogiem pojednali,
tak że wszyscy, co zbłądzili,
win swych szczerze żałowali.

3. Wyproś nam ducha pokory,
wstawiaj się też za matkami,
prosimy Cię tu zebrani:
módl się, Gerardzie, za nami!